SIGOR

Menschen im
Licht

Art.-Nr.

5723501

Einbauleuchte 60 Diled 5W 300lm 2700-2100K

Unser 5W **Downlights 60 Diled** zeichnen sich durch eine kompakte Bauform mit ultraflacher Einbautiefe und Direktanschluss an 230 V aus – mit einer Einbautiefe von 26 mm eignen sie sich perfekt für den Möbeleinbau. Optisch sind sie von einer Halogenlampe kaum zu unterscheiden.

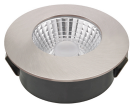





Dimmbar



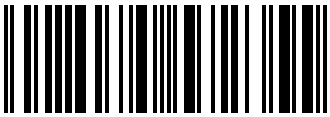

4028085572355

Nutzlichtstrom	300 lm
Leistungsaufnahme	5 W
Farbtemperatur	2700-2100 K
Lichtfarbe	Dim-to-Warm
Farbe der Lichtquellenabdeckung	klar
Farbwiedergabe Ra/CRI	95
Farbkonsistenz	5 sdcm
Ausstrahlwinkel	36 °
Schutzart	IP20
Schutzklasse	II Schutzisolation
Anwendungsbereich	Innenraum
TaMin	-10 °C
TaMax	30 °C
Lagertemperaturbereich	°C
Leistungsfaktor λ	0.8
Nennspannung	230 V
Netzfrequenz	50/60 Hz
Nennstrom	24 mA
energieverbrauchKwh1000h	5 kWh/1000h
Lebensdauer	50000 h
Bemessungslebensdauer	L80/B10
Schaltzyklus	100000
garantiezeitJahreSIGOR	3 Jahre
Restlichtstrom	0.9

Spektrale Strahlungsverteilung im Bereich 180 - 800 nm

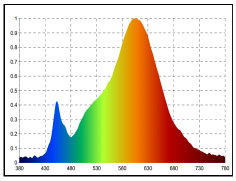

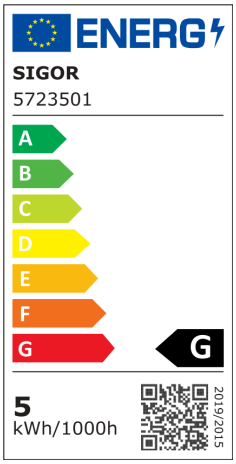

SIGOR Licht GmbH • Eichenhofer Weg 81 • Tel. +49 (0)2339 1261-0 • Fax. +49 (0)2339 1261-61 • info@sigor.de • www.sigor.de

Sparkasse Schwelm-Sprockhövel
IBAN: DE21 4525 1515 0000 0287 04
BIC: WELADED1SLM

Volksbank Bochum Witten eG
IBAN: DE94 4306 0129 0632 7514 00
BIC: GENODEM1OC

Handelsregister: HRB 19472
USt-IdNr. DE 814574569
WEEE-Reg.-Nr.: DE 45242363

Amtsgericht Wuppertal
Geschäftsführer
Michael Perterer



SIGOR Licht GmbH • Eichenhofer Weg 81 • Tel. +49 (0)2339 1261-0 • Fax. +49 (0)2339 1261-61 • info@sigor.de • www.sigor.de

Sparkasse Schwelm-Sprockhövel
IBAN: DE21 4525 1515 0000 0287 04
BIC: WELADED1SLM

Volksbank Bochum Witten eG
IBAN: DE94 4306 0129 0632 7514 00
BIC: GENODEM1OC

Handelsregister: HRB 19472
USt-IdNr. DE 814574569
WEEE-Reg.-Nr.: DE 45242363

Amtsgericht Wuppertal
Geschäftsführer
Michael Perterer

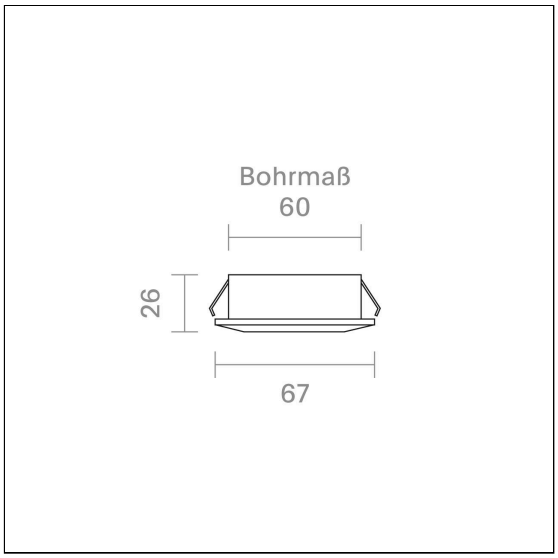

SIGOR Licht GmbH • Eichenhofer Weg 81 • Tel. +49 (0)2339 1261-0 • Fax. +49 (0)2339 1261-61 • info@sigor.de • www.sigor.de

Sparkasse Schwelm-Sprockhövel
IBAN: DE21 4525 1515 0000 0287 04
BIC: WELADED1SLM

Volksbank Bochum Witten eG
IBAN: DE94 4306 0129 0632 7514 00
BIC: GENODEM1OC

Handelsregister: HRB 19472
USt-IdNr. DE 814574569
WEEE-Reg.-Nr.: DE 45242363

Amtsgericht Wuppertal
Geschäftsführer
Michael Perterer